SIRDARYO VILOYATI STATISTIKA BOSHQARMASI JISMONIY VA YURIDIK SHAXSLARNING MUROJAATLARI

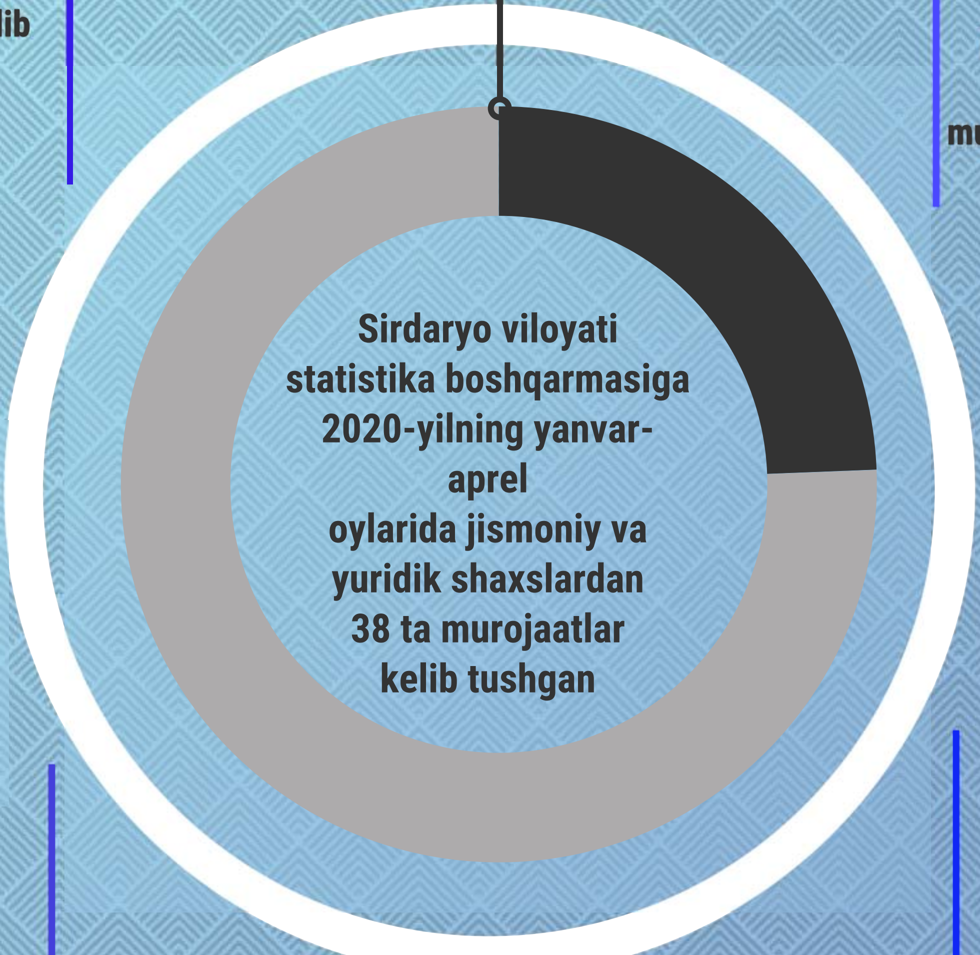

ELEKTRON POCHTA

Bosh vazirning virtual qabulxonasidan murojaatlar kelib tushmagan.

Boshqarma rahbariyati sayyor qabullaridagi og'zaki murojaatlar - 5 ta (13.2 %)

TO'G'RIDAN-TO'G'RI

To'g'ridan-to'g'ri kelib tushgan yozma murojaatlar - 30 ta (78.9%)

ISHONCH TELEFONI

Ishonch telefonlari orqali kelib tushgan murojaatlar - 3 ta (7.9%)

Hudud bo'yicha taqqoslama tahlili

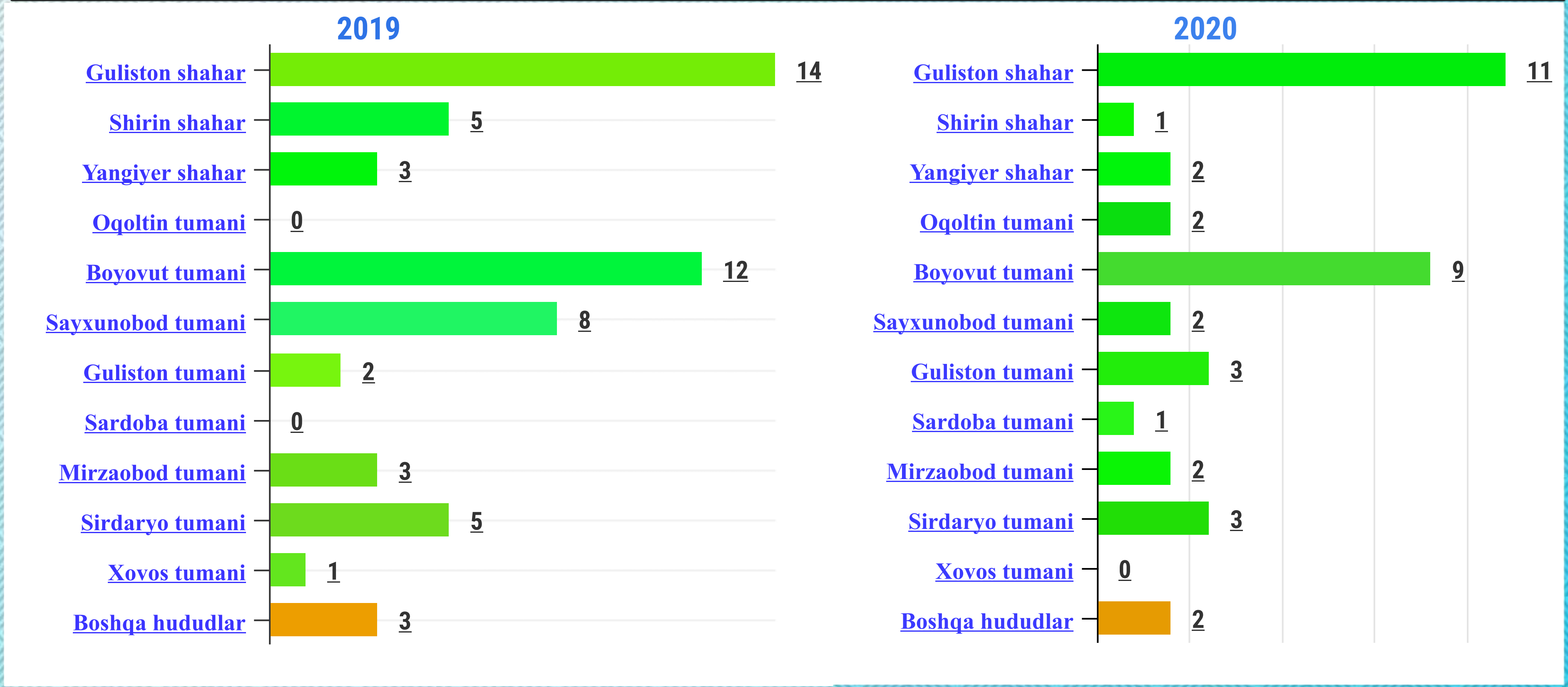

Sirdaryo viloyati statistika boshqarmasiga 2020-yil yanvar-aprel oylarida jami 38 ta murojaat kelib tushgan shundan Guliston shahar (11 ta 28,9 %), Shirin shahar (1 ta 2,6 %), Yangiyer shahar (2 ta 5,3 %), Oqoltin tumani (2 ta 5,3 %), Boyovut tumani (9 ta 23,6 %), Sayxunobod tumani (2 ta 5,3%), Guliston tumani (3 ta 7,9 %), Sardoba tumani (1 ta 2,6 %), Mirzaobod tumani (2 ta 5,3 %), Sirdaryo tumani (3 ta 7,9 %) Boshqa hududlar (2 ta 5,3 %) to'g'ri keladi.

JISMONIY VA YURIDIK SHAXSLARNING MUROJAATLARI MAZMUN MOHIYATIGA KO'RA

7 ta (18,4 %)

Fuqarolarning ishlagan davri uchun arxiv ma'lumotnomasi va ish haqi to'g'risidagi ma'lumot so'rab berilgan arizalar

12 ta (31,6 %)

Statistik hisobotlar yuzasidan so`ralgan ma`lumotlar

16 ta (42,1 %)

Tarmoq kodini almashtirib berish tog'risida so'rab bergan arizalar

3 ta (7,9 %)

Boshqa ma`lumotlar yuzasidan

Eslatib o'tamiz:

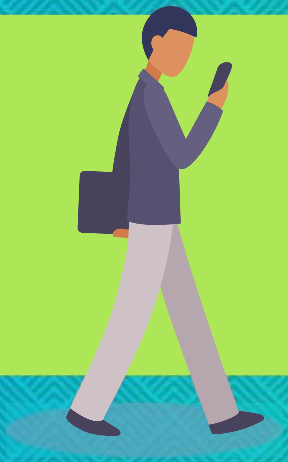

O'z faoliyatingizda statistika idoralari bilan bog'liq masala va muammolarga duch keldingizmi, statistik yoki tahliliy ma'lumot olishni hohlaysizmi, quyidagilar orqali murojaat etishingiz mumkin.

Ishonch telefoni:
(67) 225-02-34
Sirdaryo viloyati statistika boshqarmasi Jismoniy va yuridik shaxslarning murojaatlari bilan ishlash va ijro intizomi nazorati bo'limi.

Boshqarma veb sayti: www.sirstat.uz
e - mail: sv_obl@inbox.uz
Manzil: 120100, Guliston shahri, Birlashgan ko`chasi, 62-uy
Nashr uchun mas`ul: Sh.Usmonqulov
Telefon: (67) 236-86-15