SIRDARYO VILOYATI STATISTIKA BOSHQARMASI JISMONIY VA YURIDIK SHAXSLARNING MUROJAATLARI

ELEKTRON POCHTA

Bosh vazirning virtual qabulxonasidan murojaatlar kelib tushmagan.

TO'G'RIDAN-TO'G'RI

To'g'ridan-to'g'ri kelib tushgan yozma murojaatlar - 32 ta (78%)

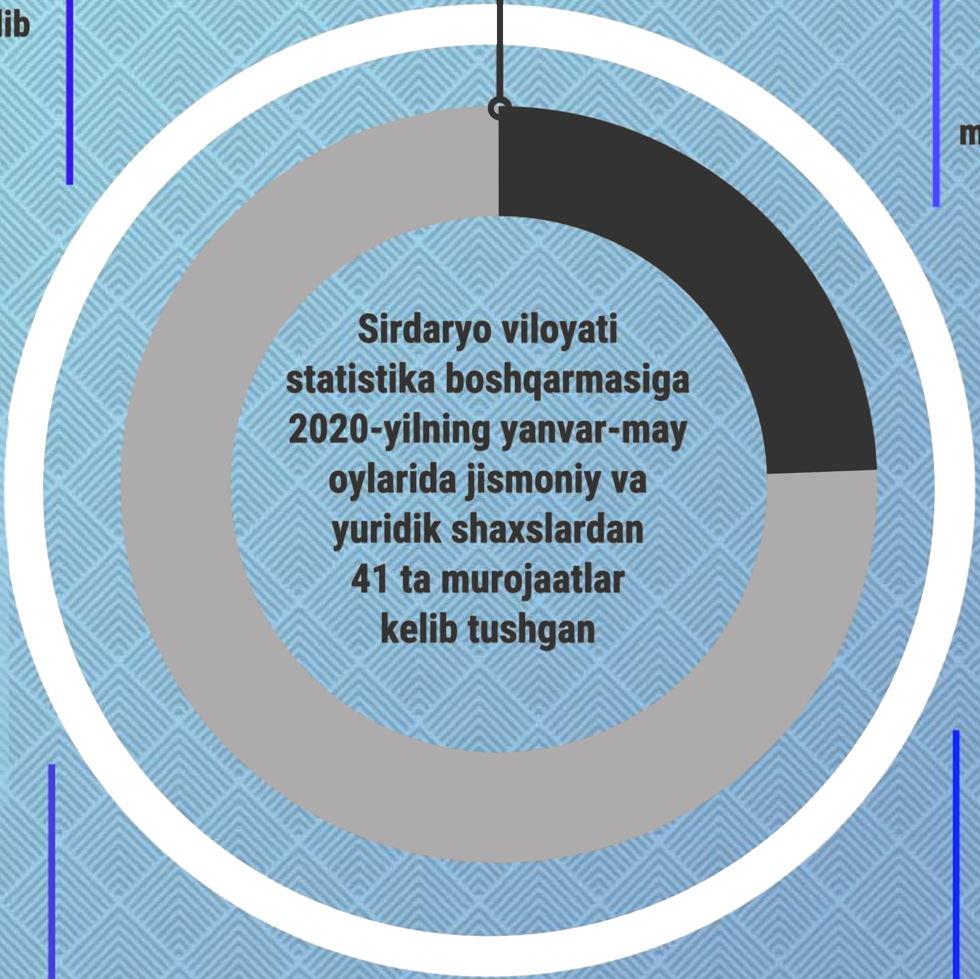

Boshqarma rahbariyati sayyor qabullaridagi og'zaki murojaatlar - 5 ta (12.2 %)

ISHONCH TELEFONI

Ishonch telefonlari orqali kelib tushgan murojaatlar - 4 ta (9.8%)

Hududlar bo'yicha taqqoslama tahlili

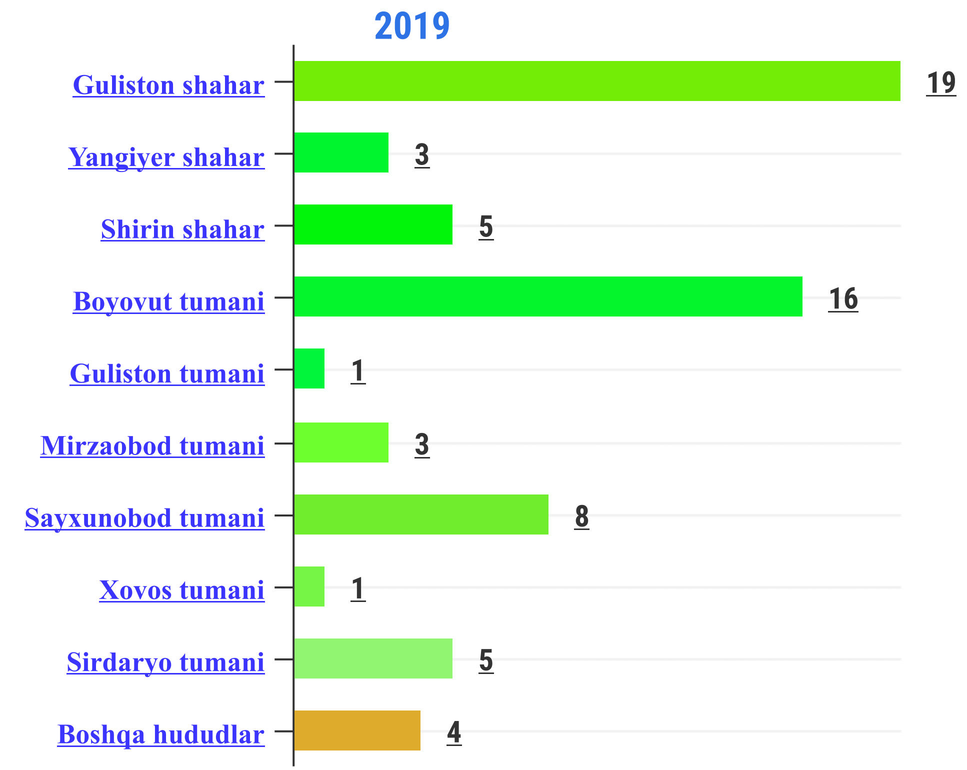

Sirdaryo viloyati statistika boshqarmasiga 2020-yil yanvar-may oylarida jami 41 ta murojaat kelib tushgan shundan Guliston shahar (11 ta 26,8%), Shirin shahar (1 ta 2,4%), Yangiyer shahar (2 ta 4,9%), Oqoltin tumani (2 ta 4,9%), Boyovut tumani (10 ta 24,4%), Sayxunobod tumani (2 ta 4,9%), Sirdaryo tumani (4 ta 9,8 %), Mirzaobod tumani (2 ta 4,9%), Guliston tumani (3 ta 7,3%), Sardoba tumani (1 ta 2,4%), Boshqa hududlar (3 ta 7,3%) to'g'ri keladi.

Kelib tushgan murojaatlarning mazmun-mohiyati yuzasidan qilingan tahlillarga ko'ra

JISMONIY VA YURIDIK SHAXSLARNING MUROJAATLARI MAZMUN MOHIYATIGA KO'RA

15 ta (36,6 %)

Statistik hisobotlar yuzasidan so`ralgan ma`lumotlar

7 ta (17,1 %)

Fuqarolarning ishlagan davri uchun arxiv ma'lumotnomasi va ish haqi to'g'risidagi ma'lumot so'rab berilgan arizalar

16 ta (39%)

Tarmoq kodini almashtirib berish tog'risida so'rab bergan arizalar

3 ta (7,3 %)

Boshqa ma`lumotlar yuzasidan

Eslatib o'tamiz:

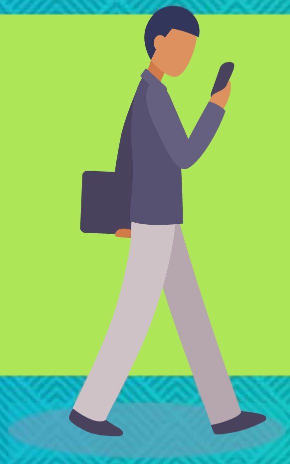

O'z faoliyatingizda statistika idoralari bilan bog'liq masala va muammolarga duch keldingizmi, statistik yoki tahliliy ma'lumot olishni hohlaysizmi, quyidagilar orqali murojaat etishingiz mumkin.

Ishonch telefoni:
(67) 225-02-34
Sirdaryo viloyati statistika boshqarmasi Jismoniy va yuridik shaxslarning murojaatlari bilan ishlash va ijro intizomi nazorati bo'limi.

Boshqarma veb sayti: www.sirstat.uz
e - mail: sv_obl@inbox.uz
Manzil: 120100, Guliston shahri, Birlashgan ko`chasi, 62-uy
Nashr uchun mas`ul: Sh.Usmonqulov
Telefon: (67) 236-86-15